



ETKİNLİK SONUÇ RAPORU

Doküman No	SBF-RP-01
Yayın Tarihi	13.04.2023
Revizyon Tarihi	23.10.2024
Revizyon No	Versiyon 1
Sayfa	1 / 5

ETKİNLİK

Konuşmacı	Özcan ÖZKAN
Unvanı	Prof. Dr.
Konuşmacı	Müjgan ONARICI
Unvanı	Dr. Öğr. Üyesi
Konuşmacı	Gözde ÖZARAS ÖZ
Unvanı	Doç. Dr.
Konuşmacı	Satı DİL
Unvanı	Doç. Dr.
Konuşmacı	Figen EROL URSAVAŞ
Unvanı	Doç. Dr.
Konuşmacı	Seher GÖNEN ŞENTÜRK
Unvanı	Dr. Öğr. Üyesi
Konuşmacı	Ayşe Özge DENİZ
Unvanı	Dr. Öğr. Üyesi
Konuşmacı	Esra ARSLAN GÜRCÜOĞLU
Unvanı	Dr. Öğr. Üyesi
Konuşmacı	Serap AÇIKGÖZ
Unvanı	Dr. Öğr. Üyesi
Konuşmacı	Hilal ALTUNDAL DURU
Unvanı	Dr. Öğr. Üyesi
Konuşmacı	Emel KAYA
Unvanı	Arş. Gör. Dr.
Konuşmacı	Gülsüm ÇONOĞLU
Unvanı	Arş. Gör. Dr.
Kurum Adı	ÇAKÜ Sağlık Bilimleri Fakültesi
Konu	Saha Klinik Rehber Hemşire Eğitim Çalıştayı
Tarih - Süre	27.01.2025 13:30-17:00
Platform	<input checked="" type="checkbox"/> Çevrimiçi <input type="checkbox"/> Yüz yüze <input type="checkbox"/> Karma
Etkinliğin Program Amaç ve Çıktı İlişkisi*	-
Etkinliğin Birleşmiş Milletler Sürdürülebilir Kalkınma Amaçları İlişkisi	4: Nitelikli Eğitim

ETKİNLİK ALANI

<input checked="" type="checkbox"/> Bilimsel	<input type="checkbox"/> Sosyal
<input type="checkbox"/> Sanatsal	<input type="checkbox"/> Kültürel
<input type="checkbox"/> Sportif	<input type="checkbox"/> Teknik
<input type="checkbox"/> Diğer (Açıklayınız) ...	

ETKİNLİK SONUÇ RAPORU (Etkinlik amacı, hedef ilişkisi, katılım sayısı, yaşanan sorunlar, etkinlikle ilgili görseller, davetiye afiş vb)

Saha Klinik Rehber Hemşire Eğitim Çalıştayı 27.01.2025 tarihinde 13:30-17:00 saatleri arasında çevrim içi olarak gerçekleştirilmiştir. Çalıştay ÇAKÜ SBF Dekanı Prof. Dr. Özcan Özkan ve Hemşirelik Bölüm Başkanı



ETKİNLİK SONUÇ RAPORU

Doküman No	SBF-RP-01
Yayın Tarihi	13.04.2023
Revizyon Tarihi	23.10.2024
Revizyon No	Versiyon 1
Sayfa	2 / 5

Dr. Öğr. Üyesi Müjgan Onarıcı'nın açılış konuşması ile başlamıştır. Çalışmaya Sağlık Bilimleri Fakültesi Dekanı Prof. Dr. Özcan ÖZKAN, Hemşirelik Bölüm Başkanı Dr. Öğr. Üyesi Müjgan ONARICI, Hemşirelik Bölümü öğretim elemanları ve Ankara ilinde sağlık bakım hizmeti veren rehber hemşireler katılım sağlamıştır. Çalıştayda, Ankara ilinde yer alan uygulama alanlarında Hemşirelik Bölümü öğrencilerine rehberlik eden hemşirelere etkin ve verimli bir klinik öğretim sürecine yönelik bilgilendirme eğitimi yapılmıştır. Eğitimde okul-hastane iş birliğinin artması ve öğrencinin teorik bilgisinin uygulamaya entegrasyonu noktasında, iç ve dış paydaş iş birliğinin önemine değinilmiştir. Eğitimde, hemşirelik eğitiminde klinik rehber standartları, klinik öğretim, klinik öğretimde ölçme ve değerlendirme, etkin iletişim becerileri, liderlik konularına yer verilmiştir. Ayrıca, uygulama kapsamında yer alan her bir anabilim dalına özgü kullanılan öğrenci saha/klinik uygulama rehberleri, ilgili anabilim dalı sorumlu öğretim üyeleri tarafından tanıtılmıştır. Çalıştay, uygulamada yaşananlar sorunlara yönelik karşılıklı görüş ve öneriler alınarak tamamlanmıştır.

Katılımcıların %28,6'sı daha önce böyle bir etkinliğe katılmadığını, %90,5'i bu tür etkinliklerin daha fazla düzenlenmesini talep ettiğini, %90,5'i etkinliğin yararlı olduğunu bildirmiştir. Katılımcıların neredeyse tamamı etkinliğin amacına yönelik olduğuna, güncel konu ve kaynakların kullanıldığına, etkinliğin düzenlendiği yerin uygunluğuna, etkinliğin içeriğine, zaman yönetimine, konuşmacıların konuya hakimiyet düzeyine, genel olarak organizasyona, etkinlik duyurusuna ilişkin sorulara iyi veya çok iyi yanıtını vermişlerdir. Etkinlik memnuniyet düzeyi 10 üzerinden ortalama 9,10 olarak belirlenmiştir.

ETKİNLİK AFİŞİ



ÇANKIRI KARATEKİN ÜNİVERSİTESİ
SAĞLIK BİLİMLERİ FAKÜLTESİ



Geleceğiniz  **Geleceğimiz**

ÇALIŞTAY PROGRAMI

SAAT	EĞİTİM KONUSU	KONUŞMACI/EĞİTİCİ
13:30-13:45	Açılış Programın Tanıtılması Hemşirelik Lisans Eğitim Programının Kısa Tanıtımı	Dr. Öğr. Üyesi Müjgan ONARICI Program Başkanı Prof. Dr. Özcan ÖZKAN Sağlık Bilimleri Fakültesi Dekanı
13:35-14:00	Hemşirelik Eğitiminde Klinik Rehber Standartları	Dr. Öğr. Üyesi Müjgan ONARICI Program Başkanı
14:00-14:25	Klinik Öğretim	Arş. Gör. Dr. Gülsüm ÇONOĞLU
14:25-14:50	Klinik Öğretimde Ölçme ve Değerlendirme	Arş. Gör. Dr. Gülsüm ÇONOĞLU
14:50-15:00	Çay ve Kahve Arası	
15:00-15:25	Etkin İletişim Becerileri -İletişim -Ekip çalışması -Olumlu geri bildirim	Dr. Öğr. Üyesi Hilal ALTUNDAL DURU
15:25-15:50	Liderlik -Çalışma yönetimi -Sorun çözme, karar verme becerisi	Doç. Dr. Gözde ÖZARAS ÖZ
15:50-16:30	Öğrenci Klinik Uygulama Rehberlerinin Tanıtılması	Doç. Dr. Sati DİL (Paikiyatri Hemşireliği ABD Başkanı) Doç. Dr. Figen EROL URSAVAŞ (Cerrahi Hastalıklar Hemşireliği ABD Başkanı) Dr. Öğr. Üyesi Seher GÖNEN ŞENTÜRK (İç Hastalıklar Hemşireliği ABD) Dr. Öğr. Üyesi Ayşe Özge DENİZ (Çocuk Sağlığı ve Hastalıklar Hemşireliği ABD Başkanı) Dr. Öğr. Üyesi Esra GÜRÇÜOĞLU (Doğum ve Kadın Hastalıklar Hemşireliği ABD Başkanı) Dr. Öğr. Üyesi Serap AÇIKGÖZ (Halk Sağlığı Hemşireliği ABD) Arş. Gör. Dr. Emel KAYA (Hemşirelikte Yönetim ABD)
16:30-17:00	Sonuç ve Kapanış	

HEMŞİRELİK BÖLÜMÜ 2024-2025 EĞİTİM-ÖĞRETİM YILI SAHA/KLİNİK REHBER HEMŞİRE EĞİTİM ÇALIŞTAYI

PROGRAM BAŞKANI
Dr. Öğr. Üyesi Müjgan ONARICI
Hemşirelik Bölüm Başkanı

DÜZENLEME KOMİTESİ
Dr. Öğr. Üyesi Müjgan ONARICI
Doç. Dr. Gözde ÖZARAS ÖZ
Doç. Dr. Sati DİL
Doç. Dr. Figen EROL URSAVAŞ
Dr. Öğr. Üyesi Seher GÖNEN ŞENTÜRK
Dr. Öğr. Üyesi Serap AÇIKGÖZ
Dr. Öğr. Üyesi Ayşe Özge DENİZ
Dr. Öğr. Üyesi Esra ARSLAN GÜRÇÜOĞLU
Dr. Öğr. Üyesi Hilal ALTUNDAL DURU
Arş. Gör. Dr. Emel KAYA
Arş. Gör. Dr. Gülsüm ÇONOĞLU

ÇALIŞTAY SEKRETERYASI
Arş. Gör. Dr. Damla AMASYA

27 OCAK 2025

13:30

Microsoft Teams
Toplantı Kimliği: 343 787 283 420
Geçiş Kodu: X16Vs7Ub



ETKİNLİK SONUÇ RAPORU

Doküman No	SBF-RP-01
Yayın Tarihi	13.04.2023
Revizyon Tarihi	23.10.2024
Revizyon No	Versiyon 1
Sayfa	3 / 5

ETKİNLİK FOTOĞRAFLARI

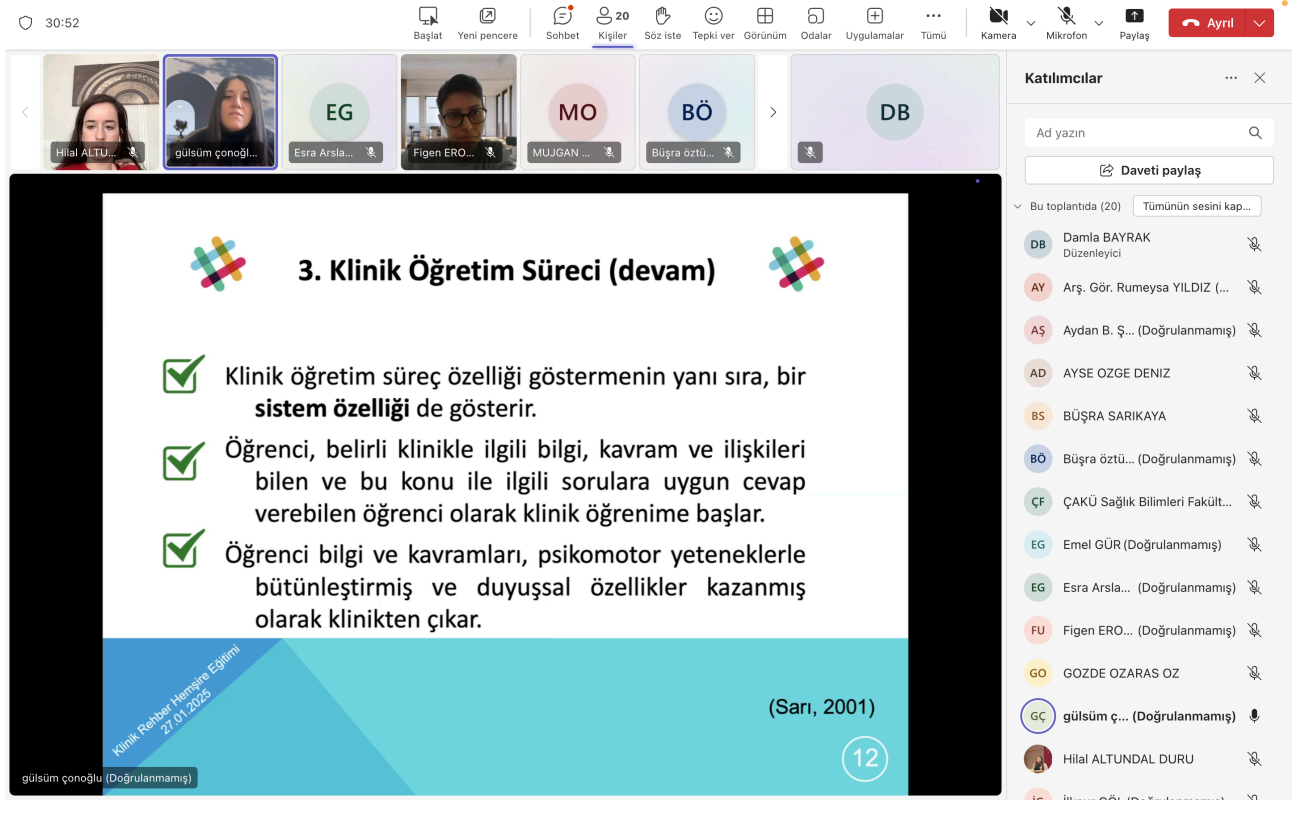
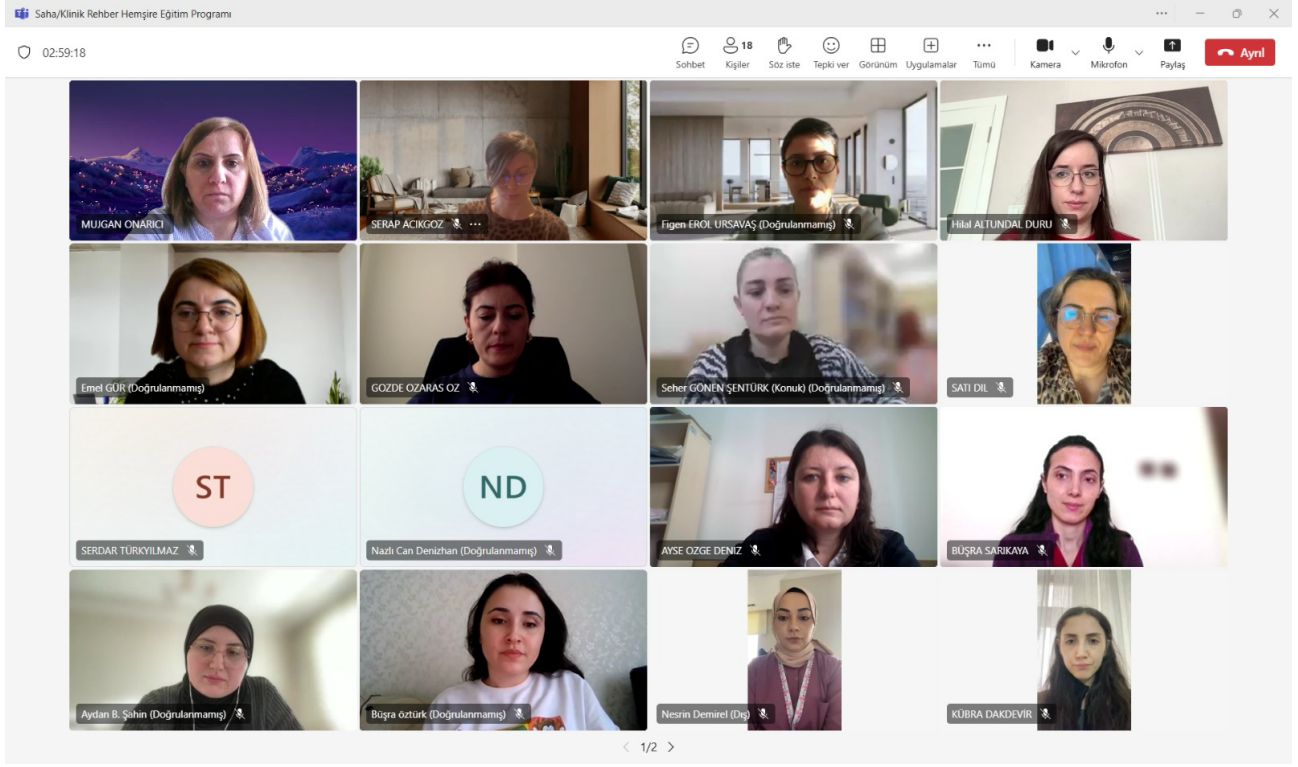



ETKİNLİK SONUÇ RAPORU

Doküman No	SBF-RP-01
Yayın Tarihi	13.04.2023
Revizyon Tarihi	23.10.2024
Revizyon No	Versiyon 1
Sayfa	4 / 5

01:09:07

Başlat Yeni pencere Sohbet Kişiler Söz iste Tepki ver Görünüm Odalar Uygulamalar Tümü Kamera Mikrofon Paylaş Ayrı

Katılımcılar

Ad yazın

Daveti paylaş

gulsüm ço... (Doğrulanmamış)

Hilal ALTUNDAL DURU

İG İlnur GÖL (Doğrulanmamış)

MO MUJGAN ONARICI

ND Nazlı Can ... (Doğrulanmamış)

ND Nesrin Demirel (Dış)

OD OZLEM BULANTEKİN DUZA...

SŞ Seher GÖ... (Doğrulanmamış)

SA SERAP ACIKGOZ

ST SERDAR TÜRKYLMAZ

Sohbete eklenen kişiler (4)

FU FIGEN EROL URSAVAS

EG emel gür (Dış)

ÇF ÇAKÜ Sağlık Bilimleri Fakültesi

SS SEHER G... Katılma isteği gönder

PowerPoint Dosya Düzen Görünüm Ekle Biçim Yerleşim Araçlar Slayt Gösterisi Pencere Yardım

Etkin İletişim Becerileri-27.01.2025 — Mac'ım konumuna kaydedildi

Ara (Cmd + Ctrl + U)

Giriş Ekle Çiz Tasarım Geçişler Animasyonlar Slayt Gösterisi Kayıt Gözden Geçir Görünüm

Yapıştır Yeni Slayt Düzen v Cambria 24 A A SmartArt'ın Donatıları Resim Dizene Hızlı Stiller Duyarlılık Eklenler Tasarımcı

1 Etkin İletişim Becerileri

Dr. Öğr. Üyesi Hilal ALTUNDAL DURU
Çankırı Karatekin Üniversitesi
Sağlık Bilimleri Fakültesi
Hemşirelik Bölümü

2 İçerik Planı

- Sorular nedir?
- Soruların amacı nedir?
- Soruların önemini açıklar
- Soruların türleri
- Soruların hazırlanması
- Soruların değerlendirilmesi

3

4 İletişim

Not eklemek için tıklayın

Slayt 1/55 Türkçe (Türkiye) Erişilebilirlik: Önerilere göz atın

Notlar Açıklamalar

Hilal ALTUNDAL DURU



ETKİNLİK SONUÇ RAPORU

Doküman No	SBF-RP-01
Yayın Tarihi	13.04.2023
Revizyon Tarihi	23.10.2024
Revizyon No	Versiyon 1
Sayfa	5 / 5

02:17:08

Yeni pencere Sohbet Kişiler 20 Söz iste Tepki ver Görünüm Odalar Uygulamalar Tümü Kamera Mikrofon Paylaş Ayrı!

Katılımcılar

Ad yazın

Daveti paylaş

KÜBRA DAKDEVİR

MUJGAN ONARICI

Nazlı Can ... (Doğrulanmamış)

Nesrin Demirel (Dış)

SATI DİL

Seher GÖ... (Doğrulanmamış)

SERAP ACIKGOZ

SERDAR TÜRKYILMAZ

Sohbete eklenen kişiler (5)

FIGEN EROL URSAVAS

emel gür (Dış)

ÇAKÜ Sağlık Bilimleri Fakültesi

OZLEM BULANTEKIN DUZALAN

SEHER GONEN SENTURK

SAHA/KLİNİK UYGULAMA DERSİ ÖĞRENCİ DEĞERLENDİRME REHBERİ

HEM 301 RUH SAĞLIĞI VE PSİKİYATRİ HEMŞİRELİĞİ

Seher GÖNEN ŞENTÜRK (Konuk) (Doğrulanmamış)

1. SAHA/KLİNİK UYGULAMA DERSİ SORUMLU ÖĞRETİM ELEMAN(LARI)

2. SAHA/KLİNİK UYGULAMA DERSİ İLKELERİ

3. SAHA/KLİNİK UYGULAMA DERSİ UYGULAMA HEDEFLERİ

4. SAHA/KLİNİK UYGULAMA DERSİ ÖĞRENME ÇIKTILARI

5. SAHA/KLİNİK UYGULAMA DERSİ ÖĞRENCİ YÖNETİM PLANI

6. SAHA/KLİNİK UYGULAMA DERSİ TASARIMI

7. SAHA/KLİNİK UYGULAMA DERSİ DOKÜMAN LİSTESİ

KAYNAKLAR